Robert DROMARD

Général de Corps d'Armée 4 étoiles

Robert DROMARD

1894-1982

Herbretais par son mariage

Habitait la Villa Thémis.

_____

Ouest-France – 17 février 1982

Robert, Henri, Eugène DROMARD est né le 27 juillet **1894** à Givet (Ardennes). Son père était cordonnier au 112ème d'Infanterie.

Il fait ses études à Paris. Reçu à Polytechnique en octobre 1912, il est affecté en août 1914, à la mobilisation, au 6ème régiment du Génie. Il fera d'ailleurs toute la guerre 14/18 dans cette arme, en Belgique, à Salonique, puis à Beyrouth, où il sera promu capitaine.

Il entre le 3 novembre 1925 à l'école supérieure de guerre, où il obtient le Brevet d'Etat Major. Il sera chef de Bataillon en 1930, Lieutenant-colonel en 1937, colonel en 1940, et général de Brigade en août 1943, toujours dans le Génie.

Il va s'illustrer en **1944**, sous les ordres du Général de Lattre de Tassigny, dans l'armée Rhin et Danube. En effet, il dirigea la construction d'un pont de bateaux qui permit à la 1ère armée de franchir le Rhin à **Neuf-Brisach** (68).

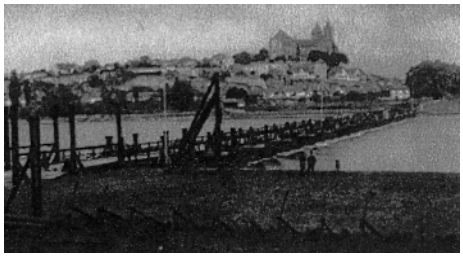

http://www.notrefamille.com/

- Une stèle commémorative, sur la rive gauche du Rhin, rappelle encore, avec son nom, cet exploit de la technique. Le général Dromard l'a d'ailleurs évoqué dans un ouvrage, abondamment fourni de plans qui intéressent toujours les ingénieurs.

Il terminera sa carrière comme inspecteur général du Génie, et recevra sa 4ème étoile en 1950, en devenant Général de Corps d'Armée. Il entrera dans la réserve en 1954 et décèdera à Nantes le **11 février 1982.** Il était Grand Officier de la Légion d'Honneur.

Son mariage avec Andrée NIVEAU, lui permit de venir habiter de temps en temps au Herbiers, pendant sa retraite, dans la superbe maison bourgeoise de la *Villa Themis.*

L'HERITAGE

Association de conservation et promotion
du patrimoine herbretais

Les Herbiers, le 29 septembre 2011

Chers amis adhérents,

On voyait fréquemment le Général Dromard aux Herbiers, venant se reposer dans le château de son épouse, au 10 de la Grand' Rue Saint bBlaise, magnifique demeure bourgeoise, bâtie en **1875,** et qui porte dans un médaillon central les initiales des constructeurs **B. F.** (Billon-Faucherat)

Les anciens se souviennent encore de sa magnifique prestation, en uniforme de Général lorsqu'il avait présidé, en **1947**, le festival départemental des patronages de France, avec ses défilés d'environ 5 000 gymnastes et musiciens. On se rappelle également du Concours Interrégional de gymnastique et de musique de **1952**, où le Général, représentant le Secrétaire d'Etat à la Guerre, faisait partie du Comité d'Honneur, aux côtés du Préfet de la Vendée et de l'Evêque de Luçon, Monseigneur CAZAUX. Il y avait ce jour-là 102 sociétés, dont la Jeanne d'Arc des Herbiers. Le défilé interminable partait de la rue du Brandon pour s'acheminer vers le parc du Landreau où avait lieu la manifestation.

Jean Vincent.

Villa THEMIS – 10, Grand' Rue St Blaise

Carte Postale 223 – Mme Milhau, La Roche.
Cachet Poste 1904.

Cimetière des Pierres Fortes
Tombe du Général Dromard
près de son fils Jean
Cliché J. Vincent – 2004.

CHATEAU d'ARDELAY – 85500 LES HERBIERS – Tél/Fax. 02-51-64-91-95
Adresse Email : centre.doc.historique.lesherbiers@wanadoo.fr